

IP通信網サービス
第6種オープンコンピュータ通信網サービス
タイプ2 プラン1
(OCN ISDNアクセス IP1「フレッツ」プラン)
加入申込書
(ダイヤルアクセス契約からの移行用)

NTTコミュニケーションズ株式会社

< 申込・SOに関する問い合わせ先 >

お問い合わせ: 0120 - 435 - 233

FAX送信先 : 0120 - 435 - 230

注) 申込書送付後、2 - 3日(土・日・祝日は除く)経ってもOCNセンタからのご連絡がない場合は、申込書がOCNセンタに届いていない場合がありますので、送付したOCNセンタへご確認をお願いいたします。

本サービスの申込みの際には、必ずOCNホームページに掲載されている「IP通信網サービス契約約款」、各種利用規約、及び「重要事項に関する説明」を事前にお読みいただき承諾された上で、お申込みください。

本様式は、第2種OCN契約(OCNダイヤルアクセス、OCN ADSL「フレッツ」、OCN 光「Bフレッツ」等)から「OCN ISDNアクセス IP1「フレッツ」プラン」への移行用申込書です。

・第2種OCN契約以外のOCNサービス(OCNエコミー等)からの移行をご希望のお客さまは、別に用意する様式(新規申込み用)と廃止するサービスの廃止申込書をあわせてお申込みください。(本サービスの開通後に廃止する場合は、開通確認後に廃止申込書を送付ください)

第6種オープンコンピュータ通信網サービス(OCN ISDNアクセス IP1「フレッツ」プラン)について

第6種オープンコンピュータ通信網サービスのサービス概要については <http://www.ocn.ne.jp/business/isdn/ip1/> をご覧ください。

・本サービスは、NTT東日本 / 西日本の提供する「フレッツ・ISDN」を利用して、お客様に対して、固定的に割り当てられた1個のグローバルIPアドレスを使用して、インターネットへ接続するサービスです。

(注：別に提供している第2種OCN契約の「OCNダイヤルアクセス フラットプラン」とは異なるサービスですので、下記フローを参考にサービス内容をご確認のうえ、ご利用形態に合わせてお申込みください。)

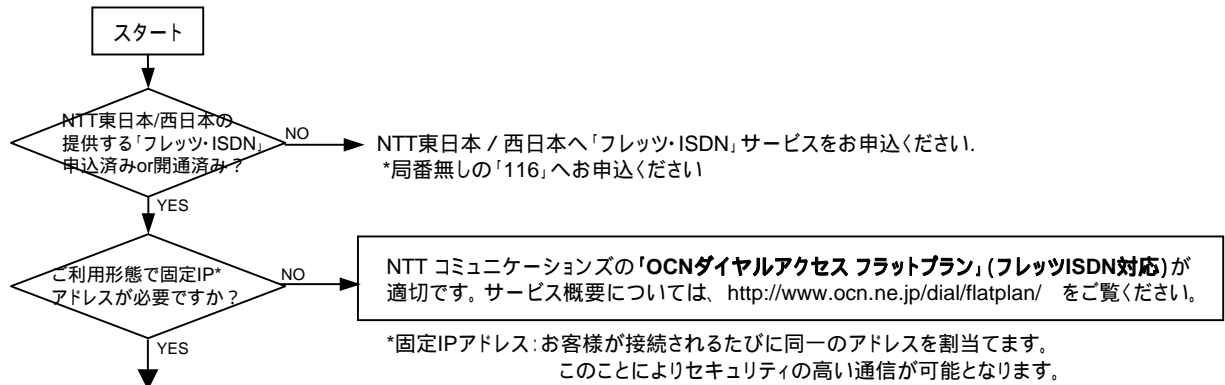

下記事項を十分にご理解いただき、本申込書にてお申し込みください

- ・本サービスの申込みの際には、「フレッツ・ISDN」が既に設置されているか、申込みが完了されていることが条件となります。
- ・申込書中の、「フレッツ・ISDN」開通・申込み状況」に申込みの状況を記入ください。状況内容においては、本サービスの申込みを承諾できない場合があることを了承いただきます。
- ・本申込書は、下図の太線部分のお申込書となります。

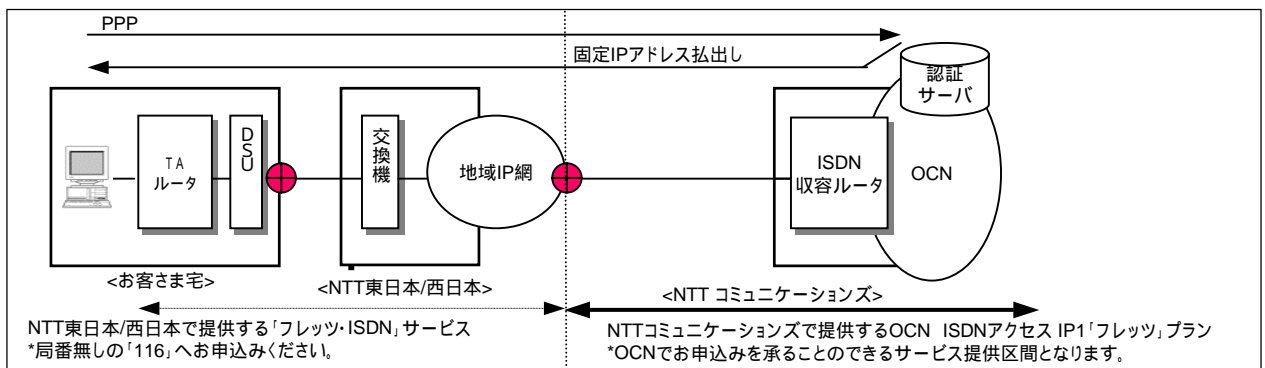

- ・最低利用期間は1ヶ月です。(ご利用開始月、および廃止月の定額利用料につきましては、該当月のご利用日数にあわせて計算・請求させていただきます)
- ・お客さまへ割り当てる固定IPアドレスは、開通前に送付する「ご利用内容のご案内」資料にて通知いたします。
- ・本サービスで提供するメールアドレスは、最大4アカウントとします。基本料金内で1のアカウントをご提供します。
 - 基本料金内で1のアカウントをご提供します。希望されるアカウント名を申込書へ、使用可能文字等を参照のうえ、第3希望まで記入ください
 - 本申込みと同時に、追加アドレスの提供をご希望される場合は、別に定めます「オプション申込書」を併せてご提出ください。
- ・なお、開通後にOCN ホームページ(<http://www.ocn.ne.jp/business/support/index.html>)からも、「認証ID」「認証パスワード」を用いてお申込みいただけます。
- ・本サービスでは、ホームページサービス「Page ON」を提供します。
 - 「Page ON」のお申込みを希望される場合は、開通後に「認証ID」「認証パスワード」を用いて、上記同様、OCNホームページよりお申込みください。
- ・本サービスで提供する「認証ID」「認証パスワード」で「コミ・デ・プラン」の専用アクセスポイント以外のアクセスポイント(ダイヤルアップ・モバイル等)への接続を、定額利用料金で可能とします。
 - その際は、アクセスポイントまでの通話料が別途必要となることを了承していただきます。
 - 同時にフレッツISDNへ複数接続することはできません。また、ダイヤルアップ・モバイルアクセスポイントへも複数接続することはできません。
- ・お客様へ割り当てるIPアドレスは、設置場所の移転等で変更となる場合がありますが、お客さま都合での変更はできかねますことを了承いただきます。お客さまが、都道府県を跨る移転をされた場合、割当てられているIPアドレスが変更となる場合があります。(その際は、別途工事料が必要となります)
- ・第6種OCN契約(「OCN ADSLアクセス IP1/IP8/IP16「フレッツ」プラン」、OCN 光アクセス IP1/IP8/IP16/IP32/IP64「Bフレッツ」プラン」等)を除くOCN契約回線からの移行に際しては、別途契約料(840円(税込))が必要となります。
- ・本サービスでは、OCNでのDNSの設定及びドメイン名の登録、代行申請は行いません。
- ・NTT東日本・西日本の提供する「フレッツ・ISDN」に係る利用料金・工事費用と、「OCN ISDNアクセス IP1「フレッツ」プラン」の利用料金・工事費用については別に請求を行います。
 - 「フレッツ・ISDN」に関する料金については、NTT東日本・西日本へお問合せください。
 - 「OCN ISDNアクセス IP1「フレッツ」プラン」に関する料金については、p.3[各種料金]を参照ください。
- ・本サービスに関連する他サービスの同時申し込み(OCNホスティングサービス等)がある場合には、必ず本申込書と同時送付ください。

提供コース名

プラン1	OCN ISDNアクセスIP1「フレッツ」プラン
プラン2	OCN ISDNアクセスIP8「フレッツ」プラン

提供プラン毎のご利用可能サービス

付加サービス	提供プラン	<参考> 第2種OCN契約 OCN ADSL「フレッツ」 OCN 光「Bフレッツ」 OCNダイヤルアクセス	プラン1	プラン2	
				OCNサブドメイン	独自ドメイン
IPアドレス割当個数		1個(動的)	1個	8個	
電子メール(複数メールアドレス/有料)		4個 (基本1個/有料3個)	4個 (基本1個/有料3個)	30個	-
ネットニュースの購読、投稿		(手続き不要)	(手続き不要)	(手続き不要)	(手続き不要)
OCNサブドメインの利用		-	-	-	-
独自ドメインの利用		-	-	-	-
セカンダリDNSサービス		-	-	-	-
ドメイン名代行取得申請(有料)		-	-	-	-
ウィルス対策用各種サービス(有料) *1		-	-	-	-
OCNセキュリティWEB(一部有料)		-	-	-	-
ローミングサービス(有料) *1		-	-	-	-
パーソナルファイアウォールサービス(無料)		-	-	-	-
PageON(有料) *1		-	-	-	-
マイホスティング(有料)		-	-	-	-
MaiON(無料) *1		-	-	-	-
OCN IPv6トンネル接続サービス(有料) *2		-	(別申込み)	-	(別申込み)
MOVE(RALS)(有料)		-	-	-	-
OCNホスティングサービス(有料) *2		-	(別契約)	(別契約)	(別契約)
. Phone IP Centrex(有料) *2		-	-	-	-
GW(IP-VPN、VPN GW)への接続(有料) *2		-	(別申込み) *IP-VPNのみ	-	-
OCNビジネスパックVPN(レンタルルータ)(有料) *2		-	(別申込み)	-	-
OCNウィルスチェックゲートウェイサービス(有料) *2		-	-	-	(別申込み)
セカンダリメールサーバサービス(有料) *2		-	-	-	(別申込み)
迷惑メールフィルタリングサービス(有料) *2		-	-	-	(別申込み)
DNSサービス(有料) *2		-	-	-	(別申込み)
Webゲートウェイサービス(有料) *2		-	(別申込み)	(別申込み)	(別申込み)
OCN PCパトロール(有料) *2		-	(別申込み)	(別申込み)	(別申込み)
OCN 暗号メールサービス(有料) *2		(別契約)	(別申込み)	(別申込み)	(別申込み)
OCNホームバック(割引サービス)		-	-	-	-
OCNシャベリッチ(割引サービス)		-	-	-	-
マイラインセット(割引サービス)		-	-	-	-
PCパック(有料)		-	-	-	-
ビデオフォン(有料)		-	-	-	-
Vポータル(無料) *1		-	-	-	-
Pay ON(有料)		-	-	-	-
OCNセーフティパス(有料)		-	-	-	-
OCN . Phone(OCNドットフォン)(有料)		-	-	-	-
OCN . Phone Office(OCNドットフォンオフィス)(有料)		-	-	-	-
OCNホットスポット(有料)		-	-	-	-
OCNモバイルコントロール(有料)		-	-	-	-
一元故障受付サービス(有料) *2		-	(別申込み)	(別申込み)	(別申込み)

*1: メールアカウント追加/変更/削除、ウィルスチェックサービス登録/削除等のお申込みについては、OCNホームページよりお申込みいただけます。右記のホームページでサービス内容、申込み方法についてプラン毎にご案内しております。 <http://www.ocn.ne.jp/business/support/index.html>

*2: 別途、申込書の提出が必要となります。同時にお申込みを希望される場合は、必ず、本申込書に添付して一緒にお申込みください。ご登録内容の確認、お支払方法/請求送付先の変更、各種パスワード変更に関する手続きについても上記ホームページでご案内しております。
『OCNダイヤルアクセス フラットプラン』等の第2種ダイヤルアクセスとは異なるサービスです。ご利用可能な付加機能サービスを確認の上、お申込みください。

各種料金

定額利用料(1契約ごとに月額)

区分	定額利用料
プラン1(IPアドレス1個割当)	4,800円(税込 5,040円)

上記料金とは別に、NTT東日本・西日本会社の提供する「フレッツISDN」の料金が請求されます。
定額利用料はご利用日数分の日割り請求となります。

工事費用

区分	単位	工事費の額
基本工事費	1の工事ごとに	1,000円(税込 1,050円)
交換機工事費	1の契約ごとに	1,000円(税込 1,050円)

契約料

区分	単位	工事費の額
契約料	1の契約ごとに	800円(税込 840円)

上記料金とは別に、NTT東日本・西日本会社の提供する「フレッツISDN」の工事費が請求されます。

定額利用料の加算額

・電子メールサービス(月額)

区分	料金プラン	料金額(セット割引料金)	備考
電子メールの利用	複数メールアドレス2	250円(税込 262.5円)	基本メールアドレス(無料)に加えて、1つ追加メールアドレスをご利用の場合
	複数メールアドレス3	350円(税込 367.5円)	基本メールアドレス(無料)に加えて、2つ追加メールアドレスをご利用の場合
	複数メールアドレス4	450円(税込 472.5円)	基本メールアドレス(無料)に加えて、3つ追加メールアドレスをご利用の場合

メールアドレス追加利用分に適用します(基本メールアドレス1個は無料にてご利用可能です)
月途中のご加入、ご解約は日割り計算にてご請求いたします。

・ウイルスチェック機能(月額)

区分	料金額
ウイルスチェックの利用	200円(税込 210円)

ウイルスチェックサービスをお申込みされたメールアドレスごとに適用します。
月途中のご加入、ご解約は日割り計算にてご請求いたします。

付加機能サービスの料金については、OCNホームページにてご確認ください。

OCNホームページ: <http://www.ocn.ne.jp>

利用料金について

NTT東日本・西日本の提供する「フレッツISDN」に係る利用料金、工事費用についてはOCNからの請求ではなく、NTT東日本・西日本からの個別請求となります。「フレッツISDN」に関する料金については、NTT東日本・西日本へお問合せください。

【NTT東日本】 <http://flets.com/> 【NTT西日本】 http://www.ntt-west.co.jp/flets/fba/index_f.html

メールアドレスご利用可能文字、記号

a	b	c	d	e	f	g	h	i	j	k	l	m	n	o	p	q	r
s	t	u	v	w	x	y	z	0	1	2	3	4	5	6	7	8	9
-(ハイフン)		.(ピリオド)		_(アンダーバー)													

英小文字には、必ずフリガナを振ってご記入ください。
先頭文字は英小文字のみ、最後の文字は英小文字、数字のみとなります。
必ず3文字以上でご記入ください
「ocn」等で始まるアカウント、「t」で終わるアカウントはご利用いただけません。
(他に利用できない文字列があります)
必ず第3希望まで記入ください。
「,(カンマ)」、「/(スラッシュ)」等の記号及び、「」ブランクはご利用いただけません。
「-ハイフン -ハイフン」のように記号を連続で使用できません。

4. お客さま情報(必須)

4-1. 設置場所情報(必須)

設置場所住所 <small>NTT東日本 / 西日本会社の提供する「フレッツISDN」を設置される住所を記入ください</small>	<input type="checkbox"/> 申込者住所と同じ <input type="checkbox"/> その他(以下を記入ください)			
	〒	都道府県	市区郡	区町村
ビル・マンション名:				
< 設置場所事業所名 > 設置場所の会社名(ご名義)がお申込者名と相違がある場合は、必ず記入ください。				
設置場所でのご利用電話番号 (- -)	お客さま収容設備を本電話番号(NTT東西会社の加入電話)で決定しますので、必ず記入ください。未記入の場合は受付できませんので、ご注意ください。(携帯電話、PHS番号は記入いただけません。)			
設置場所に関する連絡先	<input type="checkbox"/> お申込みに関する連絡先と同じ <input type="checkbox"/> 設置場所でのご利用電話番号と同じ(以下の「担当者名」のみ記入ください)			
	<input type="checkbox"/> その他(以下を記入ください)			
(担当者名)		(TEL)		

4-2. ネットワーク技術担当者情報(必須) (故障等の緊急時の連絡先として使用します。必ず記入ください)

NW技術担当者連絡先	<input type="checkbox"/> お申込みに関する連絡先と同じ <input type="checkbox"/> 設置場所に関する連絡先と同じ <input type="checkbox"/> その他(以下を記入ください)		
	(担当者名)	(TEL)	
	(E-Mail)	(FAX)	

4-3. お支払い情報(必須)

請求書送付先 <small>ビル名・フロア・部屋号数、様方等まで記入ください。</small> <small>宛先に記入いただいた内容は、そのまま請求書に印刷されます。会社名・部署名・氏名等を20文字以内で記入ください。</small>	<input type="checkbox"/> 申込者住所と同じ <input type="checkbox"/> 設置場所と同じ <input type="checkbox"/> その他(以下を記入ください)						
	〒	都道府県	市区郡	区町村			
ビル・マンション名:							
< 宛先 > フリガナ							
(担当者名) (TEL)							
支払方法	<input type="checkbox"/> 請求書によるお支払い <input type="checkbox"/> クレジットカードによるお支払い(以下を記入ください)						
	<small>口座振替をご希望のお客さまは、「請求書によるお支払い」にチェックください。手続きにつきましては、開通前に送付いたします「ご利用内容のご案内」に同封されている「口座振替用紙」に必要箇所をご記入のうえ、直接ご指定の金融機関へ提出してください。</small> <small>ご指定の支払い方法に関わらず、手続きの日程上、初回請求は請求書でお支払いいただくことがあります。また、ご指定の支払方法により弊社が引き落としできなかった場合は、請求書によるお支払いとなります。</small> <small>回線契約の移行の場合、移行元サービスで「口座振替」をされているお客さまも、改めて手続きが必要となりますのでご注意ください。</small>						
	< 「クレジットカードによるお支払い」を選択された方のみ記入ください >						
	<input type="checkbox"/> カード種類 <small>下表の「クレジットカード種別」に記載されている番号で記入ください。</small>	カード番号 / 有効年月(左詰で記入ください)					
		月	年				
カード所有者名(カードに刻印されている名前を記入ください) (ローマ字)							
クレジットカード種別(2004年5月現在の利用可能なクレジットカード)							
番号	クレジットカード名	番号	クレジットカード名	番号	クレジットカード名	番号	クレジットカード名
1	NTTグループカード	6	UC	A	SAISON	F	Orico
2	VISA	7	DC	B	CF	G	ライフ
3	MasterCard	8	UFJ Card	C	BC	H	イオンクレジット
4	JCB	9	Diners Club(14桁)	D	OMC(16桁のもののみ)		
5	AMEX(15桁)	0	NICOS	E	KC		

4-4. 「ご利用内容のご案内」送付先(必須) (接続に必要な情報をOCNより送付いたします)

「ご利用内容のご案内」送付先	<input type="checkbox"/> 申込者住所と同じ <input type="checkbox"/> 設置場所と同じ <input type="checkbox"/> 請求書送付先住所と同じ		
	郵送物の内容にはパスワード等の重要な情報が記載されているため、上記以外の送付先を指定いただくことはできません。		

6. 付加サービス情報(必須)

- *ご利用開始後にOCNメニュー変更が発生する場合、第6種OCN契約の変更申込書に合わせて、「IPv6トンネル接続サービス」・「ビジネスバックVPN」・「IP-VPN IPsec接続機能」の変更申込書の提出が必要となる場合があります。
- *ご利用開始後にVPN接続形態の変更が発生する場合、IP - VPN IPsec接続機能の変更申込書に合わせて、本サービスの変更申込書の提出が必要となります。
- * **申込書送付先は下記サービスの申込書送付先に準じることとなりますので、ご注意ください。**
- * **「IPv6トンネル接続サービス」・「ビジネスバックVPN」・「IP - VPN IPsec接続機能」については、必ず営業担当者経由でお申込みください。**

ペイオンサービス	<input type="checkbox"/> 利用しない <input type="checkbox"/> 利用する	<p>⇒ 以下のホームページにてサービスの内容をご確認ください。 http://com-payon.ocn.ne.jp/portal/cgi-bin/ptl_ocnshoptop</p> <p>*ペイオンサービスの利用を希望される場合は、OCNメールアドレスの申込みが必須となります。</p>
OCNセキュリティチェックサービス(無料)		<p>セキュリティ調査をご希望のお客さまは、開通後にOCNホームページよりお申込みください。OCN回線契約のご利用開始日より1週間程度でお申込みいただくことができます。</p> <p>⇒ 以下のホームページにてサービスの内容をご確認ください。 https://www.security.ocn.ne.jp/</p>
ローミングサービス/ OCN暗号メールサービス/ Webゲートウェイサービス		<p>ローミングサービス・OCN暗号メールサービス・Webゲートウェイサービスをご希望のお客さまは、OCNホームページよりお申込みください。OCN回線契約のご利用開始日より1週間程度でお申込みいただくことができます。</p> <p>⇒ 以下のホームページにてサービスの内容をご確認ください。 (ローミングサービス) http://www.ocn.ne.jp/option/roaming/ (OCN暗号メールサービス) http://www.ocn.ne.jp/business/security/encryption/index.html (Webゲートウェイサービス) http://www.ocn.ne.jp/business/security/webgw/</p> <p>現在ダイヤルアクセス契約等で上記サービスをご利用中のお客さまで、本サービスでも引き続きご利用をご希望の場合は、改めてOCNホームページからお申込みいただく必要がありますのでご注意ください。</p>
OCNホットスポット		<p>「OCNホットスポット 従量制プラン」はセット提供となります。ホットスポットご利用の意思に関わらず、無線LANの設定に必要な情報(ESS-ID、WEPキー)を後日郵送にて送付する「ご利用内容のご案内」にてお知らせさせていただきます。</p> <p>⇒ サービス内容、「OCNホットスポット 定額制プラン」への変更手続きに関しては、以下のホームページにてご確認ください。 http://www.ocn.ne.jp/option/hotspot/index.html</p>
IPv6トンネル接続サービス ビジネスバックVPNとの併用はできません。	<input type="checkbox"/> 利用しない <input type="checkbox"/> 利用する	<p>⇒ 「IPv6トンネル接続サービス申込書」を合わせてお申込みください</p>
OCN ビジネスバックVPN IPv6トンネル接続サービスとの併用はできません。	<input type="checkbox"/> 利用しない <input type="checkbox"/> 利用する	<p>⇒ 「OCN ビジネスバックVPN申込書」を合わせてお申込みください</p>
OCN PCパトロール	<input type="checkbox"/> 利用しない <input type="checkbox"/> 利用する	<p>⇒ 「OCN PCパトロール申込書」を合わせてお申込みください</p> <p>ISDNアクセス IP1「フレッツ」プランでは、PCパトロールのオプション(ウイルスバスター月額版)のお申込みはできません。</p>
Arcstar IP-VPN IPsec接続機能	<input type="checkbox"/> 接続しない <input type="checkbox"/> 接続する	<p> <input type="checkbox"/> Arcstar IP-VPN IPsec接続機能(共有GW型) <input type="checkbox"/> Arcstar IP-VPN IPsec接続機能(占有GW型) </p> <p>⇒ 以下の申込書を合わせてお申込みください。 ・「Arcstar IP-VPN IPsec接続機能申込書」</p> <p>⇒ 接続先VPN番号(V _____)</p> <p>既設VPNへの拠点追加の場合はVPN番号を記入ください。 上記接続形態が変更になる場合は、「Arcstar IP-VPN IPsec接続機能変更申込書」と本サービスの変更申込書を合わせて提出ください。</p>
一元故障受付サービス	<input type="checkbox"/> 申込まない <input type="checkbox"/> 申込み	<p>⇒ 「一元故障受付用申込書」をあわせてお申込みください 必ずメール添付で送付してください</p>

【販売担当者記入欄】

お客さま区分	<input type="checkbox"/> 法人 <input type="checkbox"/> 個人 <input type="checkbox"/> 外国公館等 <input type="checkbox"/> 国・地方自治体	契約ID	<input type="text"/> <input type="text"/> <input type="text"/> <input type="text"/> <input type="text"/> <input type="text"/> <input type="text"/> <input type="text"/> <input type="text"/> <input type="text"/> <input type="text"/> <input type="text"/> <input type="text"/> <input type="text"/> <input type="text"/> <input type="text"/> <input type="text"/> <input type="text"/> <input type="text"/> <input type="text"/> <input type="text"/>
販売区分	窓口 通営 NW営業 116 テレマ直営 テレマ委託 販売パートナー 法人営業 法営本 代理店 その他	枝番	<input type="text"/> <input type="text"/> <input type="text"/> <input type="text"/> <input type="text"/> <input type="text"/> <input type="text"/> <input type="text"/> <input type="text"/> <input type="text"/> <input type="text"/> <input type="text"/> <input type="text"/> <input type="text"/> <input type="text"/> <input type="text"/> <input type="text"/> <input type="text"/> <input type="text"/> <input type="text"/> <input type="text"/>
<販売事業所コード>	8 3 9 0 0 0 0 0	販売部門	部課名
<イベントコード>	<input type="text"/> <input type="text"/> <input type="text"/> <input type="text"/> <input type="text"/> <input type="text"/> <input type="text"/> <input type="text"/> <input type="text"/> <input type="text"/> <input type="text"/> <input type="text"/> <input type="text"/> <input type="text"/> <input type="text"/> <input type="text"/> <input type="text"/> <input type="text"/> <input type="text"/> <input type="text"/> <input type="text"/>	販売店名	NTT Communications Value Partner Produce Inc.
*販売事業所コード(代理店コード含む)は必ず記入願います。		担当者名	プロデュースINC. 担当 森
記事欄		TEL	Tel 0120-435-233
		FAX	Fax 0120-435-230
		E-Mail	

申込書等にご記入いただく個人情報の取扱いについて

当社は、お客様が当社の提供する第6種OCNオープンコンピュータ通信網サービス ISDNアクセスIP1「フレッツ」プランのお申込みの際にご記入いただきました、お客様の個人情報を、以下の通りお取り扱いいたします。

なお、下記に同意の上個人情報をご提供頂けない場合には、通信サービス等を提供させていただくことができませんので、ご了承いただきますようお願い申し上げます。

当社はおお客様からご提供いただいた個人情報の保護に関し、以下の取組みを実施いたしております。

1. 当社は、個人情報に関する法令及びその他の規範を遵守し、お客様の大切な個人情報の保護に万全を尽くします。

2. 当社は、ご提供いただいた個人情報については、下記の目的の範囲内で適正に取り扱いさせていただきます。

- ・ご本人確認、ご利用料金の請求、及びご利用料金・ご利用サービス提供条件の変更、工事日、ご利用サービスの停止・中止・契約解除の通知並びにその他当社サービスの提供に係ること
- ・電話、電子メール、郵送等各種媒体により、当社のサービスに関する販売推奨・アンケート調査及び景品等の送付を行うこと
- ・当社のサービスの改善又は新たなサービスの開発を行うこと
- ・お問い合わせ、ご相談にお答えすること

なお、上記利用目的の他、サービス・アンケート等により個別に利用目的を定める場合があります。

3. 当社は、ご提供いただいた個人情報を適正に取扱うため、社内規程及び社内管理体制の整備、従業員の教育、並びに、個人情報への不正アクセスや個人情報の紛失、破壊、改ざん及び漏洩等防止に関する適切な措置を行い、また、その見直しを継続して図ることにより、個人情報の保護に努めてまいります。

4. 当社は、ご提供いただいた個人情報については、上記利用目的を達成するため、業務委託先又は提携先に預託する場合がございます。その場合は、個人情報の保護が十分に図られている企業を選定し、個人情報保護の契約を締結する等必要かつ適切な処置を実施いたします。なお、法令等に基づき裁判所・警察機関などの公的機関から開示の要請があった場合については、当該公的機関に提供することがございます。

5. お客様が、お客様の個人情報の開示等をご希望される場合には、下記の当社窓口までご連絡いただければ合理的な範囲で速やかに対応いたします。なお、個人情報の開示等のご要望に対しては、1ご契約番号につき所定の事務取扱手数料を申し受けます。

< 個人情報保護に関するお問い合わせ先 >

個人情報お問合せ窓口 電話番号 0120 - 506 009 (平日 9:00 ~ 17:00)