

**IP通信網サービス  
第6種オープンコンピュータ通信網サービス  
タイプ4 コース1/2/3/4/9 プラン1  
(OCN 光アクセス IP1「Bフレッツ」プラン)  
加入申込書**

NTTコミュニケーションズ株式会社

< 申込・SOに関する問い合わせ先 >

お問い合わせ: 0120 - 435 - 233

FAX送信先 : 0120 - 435 - 230

注) 申込書送付後、2 - 3日(土・日・祝日は除く)経ってもOCNセンタからのご連絡がない場合は、申込書がOCNセンタに届いていない場合がありますので、送付したOCNセンタへご確認をお願いいたします。

本サービスの申込みの際には、必ずOCNホームページに掲載されている「IP通信網サービス契約約款」、各種利用規約、及び「重要事項に関する説明」を事前にお読みいただき承諾された上で、お申込みください。

本様式は、「OCN 光アクセス IP1「Bフレッツ」プラン」を新規にお申込みいただくための申込書です。

- ・第2種OCN契約(OCNダイヤルアクセス、OCN ADSL「フレッツ」、OCN 光「Bフレッツ」等)から「OCN 光アクセス IP1「Bフレッツ」プラン」への変更をご希望のお客さまは、別に用意する様式(ダイヤルアクセスからの移行用)にてお申込みください。
- ・第2種OCN契約以外のOCNサービス(OCNエコノミー等)からの変更をご希望のお客さまは、廃止するサービスの廃止申込書を本申込書に添付してお申込みください。(本サービスの開通後に廃止する場合は、開通確認後に廃止申込書を送付ください)
- ・第6種フレッツ固定IPサービス/フレッツ for VPNサービスからの変更をご希望のお客さまは、本様式ではなく、別に準備する様式(変更申込書)にてお申込みください。

### 第6種オープンコンピュータ通信網サービス(OCN 光アクセス IP1「Bフレッツ」プラン)について

第6種オープンコンピュータ通信網サービスのサービス概要については <http://www.ocn.ne.jp/business/ftth/ip1/> をご覧ください。

・本サービスは、NTT東日本/西日本の提供する「Bフレッツ」を利用して、お客様に対して、固定的に割り当てられた1個のグローバルIPアドレスを使用して、インターネットへ接続するサービスです。

(注:別に提供している第2種OCN契約の「OCN 光「Bフレッツ」」とは異なるサービスです。下記70-を参考にサービス内容をご確認のうえ、ご利用形態に合わせてお申込みください。)

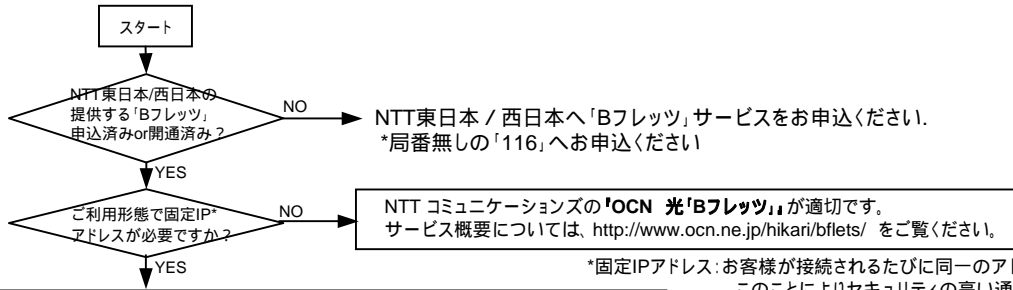

#### 下記事項を十分にご理解いただき、本申込書にてお申し込みください

- ・本サービスの申込みの際には、「Bフレッツ」が既に設置されているか、申込みが完了されていることが条件となります。
- ・申込書中の、「Bフレッツ」開通・申込み状況」に申込みの状況を記入ください。状況内容においては、本サービスの申込みを承諾できない場合があることを了承いただきます。
- ・本申込書は、下図の太線部分のお申込書となります。

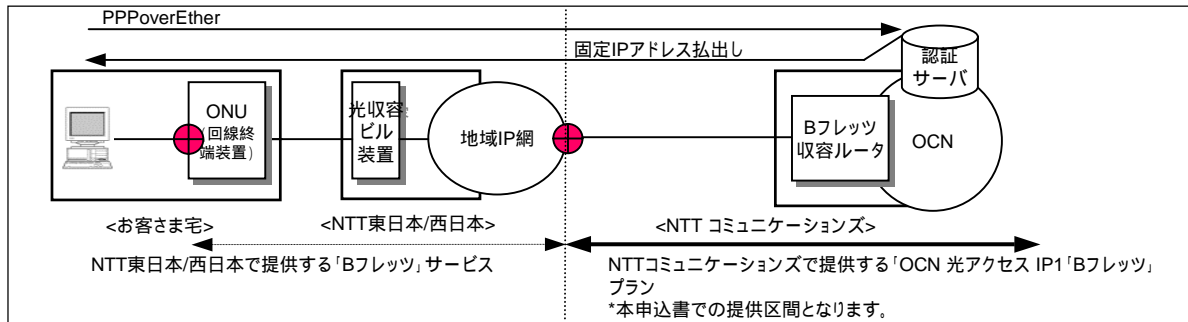

- ・最低利用期間は1ヶ月です。(ご利用開始月、および廃止月の定額利用料につきましては、該当月のご利用日数にあわせて計算・請求させていただきます)
- ・お客さまへ割り当てる固定IPアドレスは、開通前に送付する「ご利用内容のご案内」資料にて通知いたします。
- ・本サービスで提供するメールアドレスは、最大4アカウントとします。基本料金内で1のアカウントをご提供します。
  - 基本料金内で1のアカウントをご提供します。希望されるアカウント名を申込書へ、使用可能文字等を参照のうえ、第3希望まで記入ください
  - 本申込みと同時に、追加アドレスの提供をご希望される場合は、別に定めます「オプション申込書」を併せてご提出ください。
- ・なお、開通後にOCN ホームページ (<http://www.ocn.ne.jp/business/support/index.html>) から、「認証ID」「認証パスワード」を用いてお申込みいただけます。
- ・本サービスでは、ホームページサービス「Page ON」を提供します。
  - 「Page ON」のお申込みを希望される場合は、開通後に「認証ID」「認証パスワード」を用いて、上記同様、OCNホームページよりお申込みください。
- ・本サービスで提供する「認証ID」「認証パスワード」で「コミ・デ・プラン」の専用アクセスポイント以外のアクセスポイント(ダイヤルアップ・モバイル等)への接続を、定額利用料金で可能とします。
  - その際は、アクセスポイントまでの通信料が別途必要となることを了承していただきます。
  - 同時にBフレッツへ複数接続することはできません。また、ダイヤルアップ・モバイルアクセスポイントへも複数接続することはできません。
- ・お客様へ割当てるIPアドレスは、設置場所の移転等で変更となる場合がありますが、お客さま都合での変更はできかねますことを承知いただきます。お客さまが、都道府県を跨る移転をされた場合、割当てられているIPアドレスが変更となる場合があります。(その際は、別途工事料が必要となります)
- ・第6種OCN契約(「OCN ISDNアクセス IP1 / IP8「フレッツ」プラン」、 「OCN ADSLアクセス IP1 / IP8 / IP16「フレッツ」プラン」等)を除くOCN契約回線からの移行に際しては、別途契約料(840円(税込))が必要となります。
- ・本サービスでは、OCNでのDNSの設定及びドメイン名の登録、代行申請は行いません。
- ・NTT東日本・西日本会社の提供する「Bフレッツ」契約タイプに変更が発生する場合は、OCNへの変更申込みが必要となります。(下表参照)
- ・NTT東日本・西日本の提供する「Bフレッツ」に係る利用料金・工事費用と、「OCN 光アクセス IP1「Bフレッツ」プラン」の利用料金・工事費用については別に請求を行います。
  - 「Bフレッツ」に関する料金については、NTT東日本・西日本へお問合せください。
  - 「OCN 光アクセス IP1「Bフレッツ」プラン」に関する料金については、p.3[各種料金]を参照ください。
- ・本サービスに関連する他サービスの同時申し込み(OCNホスティングサービス等)がある場合には、必ず本申込書と同封して送付ください。

	NTT東日本	NTT西日本	OCN提供メニュー
	ファミリータイプ	ファミリータイプ	OCN 光アクセス IP1「Bフレッツ」プラン ファミリータイプ
	ニューファミリータイプ ハイパーファミリータイプ	ファミリー100タイプ	OCN 光アクセス IP1「Bフレッツ」プラン ニューファミリー / ファミリー100 / ハイパーファミリータイプ
	ベーシックタイプ	ベーシックタイプ	OCN 光アクセス IP1「Bフレッツ」プラン ベーシックタイプ
	ビジネスタイプ	ビジネスタイプ	OCN 光アクセス IP1「Bフレッツ」プラン ビジネスタイプ
	マンションタイプ ビルタイプ ワイヤレスアクセスタイプ	マンションタイプ ワイヤレスタイプ ワイヤレスファミリータイプ	OCN 光アクセス IP1「Bフレッツ」プラン ビル・マンションタイプ

上記 ~ の間での変更は、OCNへの変更申込みが必須となります。

提供コース名

プラン1	OCN 光アクセスIP1「Bフレツ」プラン	コース1:ファミリータイプ、コース2:ニューファミリー / ファミリー100 / ハイパーファミリータイプ コース3:ベーシックタイプ、コース4:ビジネスタイプ、コース9:ビル・マンションタイプ
プラン2	OCN 光アクセスIP8「Bフレツ」プラン	コース1:ファミリータイプ、コース2:ニューファミリー / ファミリー100 / ハイパーファミリータイプ コース3:ベーシックタイプ、コース4:ビジネスタイプ、コース9:ビル・マンションタイプ
プラン3	OCN 光アクセスIP16「Bフレツ」プラン	コース3:ベーシックタイプ、コース4:ビジネスタイプ
プラン4	OCN 光アクセスIP32「Bフレツ」プラン	コース4:ビジネスタイプ
プラン5	OCN 光アクセスIP64「Bフレツ」プラン	コース4:ビジネスタイプ

NTT東日本で提供する「ワイヤレスアクセスタイプ」、NTT西日本で提供する「ワイヤレス(ファミリー)タイプ」については、OCNでは「ビル・マンションタイプ」に対応します。  
 NTT東日本 / 西日本で提供する「スクールタイプ」については、OCNでは「ベーシックタイプ」に対応します。  
 NTT東日本で提供する「ビジネスタイプ」「ひかり電話ビジネスタイプ」については、OCNでは「ビジネスタイプ」に対応します。  
 NTT東日本 / 西日本で提供する「ベーシックタイプ」「ひかり電話ビジネスタイプ」については、OCNでは「ベーシックタイプ」に対応します。

提供プラン毎のご利用可能サービス

付加サービス	サービス	<参考> 第2種OCN OCN ADSL「フレツ」 OCN 光「Bフレツ」 OCNダイヤルアクセス	プラン1	プラン2		プラン3	プラン4	プラン5
				OCN サブドメイン	独自ドメイン			
IPアドレス割当個数		1個(動的)	1個	8個		16個	32個	64個
電子メール(複数メールアドレス/有料) *1		4個 (基本1個/有料3個)	4個 (基本1個/有料3個)	30個	-	-	-	-
ネットニュースの購読、投稿		(手続き不要)	(手続き不要)	(手続き不要)	(手続き不要)	(手続き不要)	(手続き不要)	(手続き不要)
OCNサブドメインの利用		-	-	-	-	-	-	-
独自ドメインの利用		-	-	-	-	-	-	-
セカンダリDNSサービス		-	-	-	-	-	-	-
ドメイン名代行取得申請(有料)		-	-	-	-	-	-	-
ウィルス対策用各種サービス(有料) *1		-	-	-	-	-	-	-
OCNセキュリティWEB(一部有料)		-	-	-	-	-	-	-
ローミングサービス(有料) *1		-	-	-	-	-	-	-
パーソナルファイアウォールサービス(無料)		-	-	-	-	-	-	-
PageON(有料) *1		-	-	-	-	-	-	-
マイホスティング(有料)		-	-	-	-	-	-	-
MaiON(無料) *1		-	-	-	-	-	-	-
OCN IPv6トンネル接続サービス(有料) *2		-	(別申込み)	-	(別申込み)	(別申込み)	(別申込み)	(別申込み)
MOVE(RALS)(有料)		-	-	-	-	-	-	-
OCNホスティングサービス(有料) *2		-	(別契約)	(別契約)	(別契約)	(別契約)	(別契約)	(別契約)
.Phone IP Centrex(有料) *2		-	(別申込み)	(別申込み)	(別申込み)	(別申込み)	(別申込み)	(別申込み)
GW(IP-VPN、VPN GW)への接続(有料) *2		-	(別申込み)	-	-	-	-	-
OCNビジネスバックVPN(レンタルルータ)(有料) *2		-	(別申込み)	(別申込み)	(別申込み)	(別申込み)	(別申込み)	(別申込み)
OCNウィルスチェックゲートウェイサービス(有料) *2		-	-	-	(別申込み)	(別申込み)	(別申込み)	(別申込み)
セカンダリメールサーバサービス(有料) *2		-	-	-	(別申込み)	(別申込み)	(別申込み)	(別申込み)
迷惑メールフィルタリングサービス(有料) *2		-	-	-	(別申込み)	(別申込み)	(別申込み)	(別申込み)
DNSサービス(有料) *2		-	-	-	(別申込み)	(別申込み)	(別申込み)	(別申込み)
Webゲートウェイサービス(有料) *2		-	(別申込み)	(別申込み)	(別申込み)	(別申込み)	(別申込み)	(別申込み)
OCN 暗号メールサービス(有料) *2		(別契約)	(別申込み)	(別申込み)	(別申込み)	(別申込み)	(別申込み)	(別申込み)
OCN PCパトロール(有料) *2		-	(別申込み)	(別申込み)	(別申込み)	(別申込み)	(別申込み)	(別申込み)
OCN-SMFサービス(有料) *2		-	(別申込み)	-	-	-	-	-
OCNホームバック(割引サービス)		-	-	-	-	-	-	-
OCNシャベリッチ(割引サービス)		-	-	-	-	-	-	-
マイラインセット(割引サービス)		-	-	-	-	-	-	-
PCバック(有料)		-	-	-	-	-	-	-
ビデオフォン(有料)		-	-	-	-	-	-	-
Vポータル(無料) *1		-	-	-	-	-	-	-
Pay ON(有料)		-	-	-	-	-	-	-
OCNセキュリティバス(有料)		-	-	-	-	-	-	-
OCN . Phone(OCNドットフォン)(有料)		-	-	-	-	-	-	-
OCN . PhoneOffice(OCNドットフォンオフィス)(有料)		-	-	-	-	-	-	-
OCNホットスポット(有料)		-	-	-	-	-	-	-
OCNモバイルコントロール(有料)		-	-	-	-	-	-	-
一元故障受付(有料) *2		-	(別申込み)	(別申込み)	(別申込み)	(別申込み)	(別申込み)	(別申込み)

\*1: メールアカウント追加 / 変更 / 削除、ウィルスチェックサービス登録 / 削除等のお申込みについては、OCNホームページよりお申込みいただきます。

右記のホームページでサービス内容、申込み方法についてプラン毎にご案内しております。 <http://www.ocn.ne.jp/business/support/index.html>

\*2: 別途、申込書の提出が必要となります。同時にお申込みを希望される場合は、必ず、本申込書に添付してご一緒にお申込みください。

ご登録内容の確認、お支払方法 / 請求送付先の変更、各種パスワード変更に関する手続きについても上記ホームページでご案内しております。

「OCN 光「Bフレツ」」等の第2種ダイヤルアクセスとは異なるサービスです。ご利用可能な付加機能サービスを確認の上、お申込みください。

OCNビジネスバックVPN、.Phone IP Centrex、IPv6トンネル接続サービスは、Bフレツ ビジネスタイプ「ひかり電話ビジネスタイプ」対応、および

同ベーシックタイプ「ひかり電話ビジネスタイプ」対応と併せてのご利用はできません。

**各種料金**

**定額利用料**(1契約ごとに月額)

コース	区分	定額利用料
コース1(ファミリータイプ対応)	プラン1(IPアドレス1個割当)	9,800円(税込 10,290円)
コース2(ニューファミリー/ファミリー100/ハイパーファミリータイプ対応)	プラン1(IPアドレス1個割当)	9,800円(税込 10,290円)
コース3(ベーシックタイプ対応)	プラン1(IPアドレス1個割当)	25,500円(税込 26,775円)
コース4(ビジネスタイプ対応)	プラン1(IPアドレス1個割当)	75,000円(税込 78,750円)
コース9(ビル・マンションタイプ対応)	プラン1(IPアドレス1個割当)	6,800円(税込 7,140円)

上記料金とは別に、NTT東日本・西日本会社の提供する「Bフレッツ」の料金が請求されます。  
定額利用料はご利用日数分の日割り請求となります。

**工事費用**

区分	単位	工事費の額
基本工事費	1の工事ごとに	1,000円(税込 1,050円)
交換機工事費	1の契約ごとに	1,000円(税込 1,050円)

**契約料**

区分	単位	工事費の額
契約料	1の契約ごとに	800円(税込 840円)

上記料金とは別に、NTT東日本・西日本会社の提供する「Bフレッツ」の工事費が請求されます。

**定額利用料の加算額**

・電子メールサービス(月額)

区分	料金プラン	料金額(セット割引料金)	備考
電子メールの利用	複数メールアドレス2	250円(税込 262.5円)	基本メールアドレス(無料)に加えて、1つ追加メールアドレスをご利用の場合
	複数メールアドレス3	350円(税込 367.5円)	基本メールアドレス(無料)に加えて、2つ追加メールアドレスをご利用の場合
	複数メールアドレス4	450円(税込 472.5円)	基本メールアドレス(無料)に加えて、3つ追加メールアドレスをご利用の場合

メールアドレス追加利用分に適用します(基本メールアドレス1個は無料にてご利用可能です)  
月途中のご加入、ご解約は日割り計算にてご請求いたします。

・ウイルスチェック機能(月額)

区分	料金額
ウイルスチェックの利用	200円(税込 210円)

ウイルスチェックサービスをお申込みされたメールアドレスごとに適用します。  
月途中のご加入、ご解約は日割り計算にてご請求いたします。

付加機能サービスの料金については、OCNホームページにてご確認ください。

OCNホームページ: <http://www.ocn.ne.jp>

**利用料金について**

NTT東日本・西日本の提供する「Bフレッツ」に係る利用料金、工事費用についてはOCNからの請求ではなく、NTT東日本・西日本からの個別請求となります。「Bフレッツ」に関する料金については、NTT東日本・西日本へお問合せください。

【NTT東日本】 <http://flets.com/>    【NTT西日本】 [http://www.ntt-west.co.jp/flets/fba/index\\_f.html](http://www.ntt-west.co.jp/flets/fba/index_f.html)

**メールアドレスご利用可能文字、記号**

a	b	c	d	e	f	g	h	i	j	k	l	m	n	o	p	q	r
s	t	u	v	w	x	y	z	0	1	2	3	4	5	6	7	8	9
- (ハイフン)	.	(ピリオド)	_	(アンダーバー)													

英小文字には、必ずフリガナを振ってご記入ください。  
先頭文字は英小文字のみ、最後の文字は英小文字、数字のみとなります。  
必ず3文字以上でご記入ください  
「ocn」等で始まるアカウント、「-t」で終わるアカウントはご利用いただけません。  
(他に利用できない文字列があります)  
必ず第3希望まで記入ください。  
「,(カンマ)」、「/(スラッシュ)」等の記号及び、「 」ブランクはご利用いただけません。  
「 - ハイフン - ハイフン」のように記号を連続で使用できません。

# 第6種OCNオープンコンピュータ通信網サービス<光アクセス IP1「Bフレツ」プラン加入申込書>

基本情報1/2  
必ず記入ください。

新規申込み用

NTTコミュニケーションズ株式会社の定める「IP通信網サービス契約約款」、各種利用規約、及び「重要事項に関する説明」の内容を承諾の上、下記の通り申込みます。  
「申込書等にご記入いただく個人情報の取扱いについて」の内容を承諾します。

注)本サービスは、第2種OCN契約の「OCN 光「Bフレツ」」とは異なるサービスです。  
サービス内容を十分にご理解のうえお申込みください。

## 【第1種OCNエコミーサービス等(第2種ダイヤルアクセス契約を除く)から契約を変更(切り替え)するお客さまへ】

廃止を希望するサービスについては、専用の廃止申込書を本加入申込書に添付してお申込みいただきます。本加入申込書にて廃止のお申し出を兼ねて受付けることはできませんのでご注意ください。第2種ダイヤルアクセス契約からの移行は、「ダイヤルアクセス移行用申込書」を提出ください。  
廃止予定日以降(当日含む)、ご利用開始のための工事完了日以降にキャンセル(申込み前の状態への切り戻し)はできません。  
NTT東日本・西日本会社及び弊社には改めて申込み手続きいただきます事を予めご了承ください。(新規加入時同様の日数が必要)

太線枠内全項目を黒のボールペンで記入するとともに、該当項目に「レ」にてチェックください。

お申込年月日	2 0 0 年	月	日	ご利用開始希望年月日	2 0 0 年	月	日
--------	---------	---	---	------------	---------	---	---

申込みいただく日付から7営業日目以降の土日祝日を除く日付を記入いただきます。  
手続き上、お客様のご利用開始希望日に添えない場合があります。

### 1. NTT東日本/西日本「Bフレツ」申込み状況(必須)

NTT東日本/西日本会社における工事予定日が確定していない場合、お申込みがお済みでない場合は受付できませんので予めご了承ください。

<input type="checkbox"/> 開通済み	<input type="checkbox"/> 申込み済み	「Bフレツ」開通予定日	2 0 0 年	月	日
-------------------------------	--------------------------------	-------------	---------	---	---

何れかにチェックされていることが、本サービスの提供条件となることを承てください。

### 2. NTT東日本/西日本「Bフレツ」契約タイプ(必須)

以下で選択いただいたNTT東西会社の提供するBフレツの「契約タイプ」によりOCNの提供メニューを決定いたします。お申込み内容に相違がある場合は通信ができないこととなりますので、ご注意ください。(NTT東西会社の契約タイプが変更となった場合は必ずご連絡ください)

NTT東日本/西日本会社で契約の「Bフレツ」契約タイプ(いずれかを選択してください 必須)	OCN提供メニュー	OCN認証ドメイン
ファミリータイプ	OCN 光アクセス IP1「Bフレツ」プラン ファミリータイプ	xxx@fbff2.ocn.ne.jp
ニューファミリータイプ(NTT東日本) ハイパーファミリータイプ(NTT東日本) ファミリー100タイプ(NTT西日本)	OCN 光アクセス IP1「Bフレツ」プラン ニューファミリー / ファミリー100 / ハイパーファミリータイプ	xxx@fbnf2.ocn.ne.jp
ベーシックタイプ	OCN 光アクセス IP1「Bフレツ」プラン ベーシックタイプ	xxx@fbfb2.ocn.ne.jp
ビジネスタイプ	OCN 光アクセス IP1「Bフレツ」プラン ビジネスタイプ	xxx@fbfh2.ocn.ne.jp
ビル・マンションタイプ	OCN 光アクセス IP1「Bフレツ」プラン ビル・マンションタイプ	xxx@fbfm2.ocn.ne.jp

ご利用開始後に、上記 ~ の間で変更が発生する場合は、インターネットへ接続するための認証ドメインが変更となります。  
**認証ドメインが変更となる場合はNTT東日本/西日本会社の変更工事完了とともに接続できない状態となりますので、NTT東日本/西日本会社へのお申込み後に、必ず、OCNへ変更申込みいただきます。**

### 3. お申込み者情報(必須)

<b>申込者(加入者)</b> 個人の場合は戸籍上のお名前、法人の場合は登記簿上の正式名称にて記入ください。 必ず印鑑またはサインが必要になります。	フリガナ 名前	印鑑またはサイン 
	住所 〒	
<お申込みに関する連絡先> 必ず記入ください <ご契約に関する連絡用として、既存のメールアドレスを記入ください>	部門名 お名前 TEL FAX	(日中、連絡がとれる連絡先を記入ください。)

4. お客さま情報(必須)

4-1. 設置場所情報(必須)

<b>設置場所住所</b> <small>NTT東日本 / 西日本会社の提供するフレッツサービスを設置される住所を記入ください</small>	<input type="checkbox"/> 申込者住所と同じ <input type="checkbox"/> その他(以下を記入ください)			
	〒	都道府県	市区郡	区町村
ビル・マンション名:				
< 設置場所事業所名 > 設置場所の会社名(ご名義)がお申込者名と相違がある場合は、必ず記入ください。				
<b>設置場所でのご利用電話番号</b> (       -       -       )	お客さま収容設備を本電話番号(NTT東西会社の加入電話)で決定しますので、必ず記入ください。未記入の場合は受付できませんので、ご注意ください。(携帯電話、PHS番号は記入いただけません。)			
<b>設置場所に関する連絡先</b>	<input type="checkbox"/> お申込みに関する連絡先と同じ <input type="checkbox"/> 設置場所でのご利用電話番号と同じ(以下の「担当者名」のみ記入ください)			
	<input type="checkbox"/> その他(以下を記入ください)			
(担当者名)		(TEL)		

4-2. ネットワーク技術担当者情報(必須) (故障等の緊急時の連絡先として使用します。必ず記入ください)

<b>NW技術担当者連絡先</b>	<input type="checkbox"/> お申込みに関する連絡先と同じ <input type="checkbox"/> 設置場所に関する連絡先と同じ <input type="checkbox"/> その他(以下を記入ください)		
	(担当者名)	(TEL)	
	(E-Mail)	(FAX)	

4-3. お支払い情報(必須)

<b>請求書送付先</b> <small>ビル名・フロア・部屋号数、様方等まで記入ください。</small>  <small>宛先に記入いただいた内容は、そのまま請求書に印刷されます。会社名・部署名・氏名等を20文字以内で記入ください。</small>	<input type="checkbox"/> 申込者住所と同じ <input type="checkbox"/> 設置場所と同じ <input type="checkbox"/> その他(以下を記入ください)																																																			
	〒	都道府県	市区郡	区町村																																																
ビル・マンション名:																																																				
< 宛先 > フリガナ																																																				
(担当者名) (TEL)																																																				
<b>請求に関するご担当者</b>																																																				
<b>支払方法</b>  <input type="checkbox"/> 請求書によるお支払い <input type="checkbox"/> クレジットカードによるお支払い(以下を記入ください)  <small>口座振替をご希望のお客さまは、「請求書によるお支払い」にチェックください。手続きにつきましては、開通前に送付いたします「ご利用内容のご案内」に同封されている「口座振替用紙」に必要箇所をご記入のうえ、直接ご指定の金融機関へ提出してください。</small> <small>ご指定の支払い方法に関わらず、手続きの日程上、初回請求は請求書でお支払いいただくことがあります。また、ご指定の支払方法により弊社が引き落としできなかった場合は、請求書によるお支払いとなります。</small> <small>回線契約の移行の場合、移行元サービスで「口座振替」をされているお客さまも、改めて手続きが必要となりますのでご注意ください。</small>  < 「クレジットカードによるお支払い」を選択された方のみ記入ください >	<input type="checkbox"/> カード種類    カード番号 / 有効年月(左詰で記入ください)																																																			
	下表の「クレジットカード種別」に記載されている番号で記入ください。																																																			
	カード所有者名(カードに刻印されている名前を記入ください) (ローマ字)																																																			
	クレジットカード種別(2004年5月現在の利用可能なクレジットカード)																																																			
	<table border="1" style="width: 100%; border-collapse: collapse;"> <thead> <tr> <th>番号</th> <th>クレジットカード名</th> <th>番号</th> <th>クレジットカード名</th> <th>番号</th> <th>クレジットカード名</th> <th>番号</th> <th>クレジットカード名</th> </tr> </thead> <tbody> <tr> <td>1</td> <td>NTTグループカード</td> <td>6</td> <td>UC</td> <td>A</td> <td>SAISON</td> <td>F</td> <td>Orico</td> </tr> <tr> <td>2</td> <td>VISA</td> <td>7</td> <td>DC</td> <td>B</td> <td>CF</td> <td>G</td> <td>ライフ</td> </tr> <tr> <td>3</td> <td>MasterCard</td> <td>8</td> <td>UFJ Card</td> <td>C</td> <td>BC</td> <td>H</td> <td>イオンクレジット</td> </tr> <tr> <td>4</td> <td>JCB</td> <td>9</td> <td>Diners Club(14桁)</td> <td>D</td> <td>OMC(16桁のもののみ)</td> <td></td> <td></td> </tr> <tr> <td>5</td> <td>AMEX(15桁)</td> <td>0</td> <td>NICOS</td> <td>E</td> <td>KC</td> <td></td> <td></td> </tr> </tbody> </table>					番号	クレジットカード名	番号	クレジットカード名	番号	クレジットカード名	番号	クレジットカード名	1	NTTグループカード	6	UC	A	SAISON	F	Orico	2	VISA	7	DC	B	CF	G	ライフ	3	MasterCard	8	UFJ Card	C	BC	H	イオンクレジット	4	JCB	9	Diners Club(14桁)	D	OMC(16桁のもののみ)			5	AMEX(15桁)	0	NICOS	E	KC	
番号	クレジットカード名	番号	クレジットカード名	番号	クレジットカード名	番号	クレジットカード名																																													
1	NTTグループカード	6	UC	A	SAISON	F	Orico																																													
2	VISA	7	DC	B	CF	G	ライフ																																													
3	MasterCard	8	UFJ Card	C	BC	H	イオンクレジット																																													
4	JCB	9	Diners Club(14桁)	D	OMC(16桁のもののみ)																																															
5	AMEX(15桁)	0	NICOS	E	KC																																															

4-4. 「ご利用内容のご案内」送付先(必須) (接続に必要な情報をOCNより送付いたします)

<b>「ご利用内容のご案内」送付先</b>	<input type="checkbox"/> 申込者住所と同じ <input type="checkbox"/> 設置場所と同じ <input type="checkbox"/> 請求書送付先住所と同じ		
郵送物の内容にはパスワード等の重要な情報が記載されているため、上記以外の送付先を指定いただくことはできません。			

## 5. メールアカウント・PageON情報

### 5 - 1. メールアカウント情報

メールアカウント引継ぎを希望されるお客さまは、「5 - 2. 引継ぎメールアカウント情報」に記入いただけます。本項目に引継ぎを希望するメールアカウントを記入いただく事はできません。  
 本サービスで提供するメールアカウント数は1契約につき最大4アカウントまでとなります。＜基本:1個(無料) 追加:3個(有料)＞  
 本申込書では、基本料金内で利用いただける1のアカウントをお申込みいただくことができます。  
 本申込みと同時に複数メールアドレスを申込みご希望の場合は、「オプション申込書」を合わせてご提出ください。(下記のオプション同時申込みの有無を必ずご選択ください)  
 ご利用開始後にメールアドレスの追加 / 変更 / 削除を希望される場合には、OCNホームページからお申込みください。  
<http://www.ocn.ne.jp/business/support/index.html>

【アカウント使用文字制限等】

- ・必ず3文字以上20文字以内で左詰めでご記入ください。(第3希望まで必ず記入ください。)
- ・アルファベットは小文字で記入いただけます。必ずフリガナを振ってご記入ください。
- ・先頭文字は英小文字のみ、最後の文字は英小文字、数字のみとなります。
- ・「ocn」等で始まるアカウント、「-t」で終わるアカウントはご利用いただけません。
- ・ご利用いただける記号については、制限がありますのでp.3をご確認ください。

フリガナ	<input type="text"/>
第1希望	<input type="text"/>
フリガナ	<input type="text"/>
第2希望	<input type="text"/>
フリガナ	<input type="text"/>
第3希望	<input type="text"/>

【@???ocn.ne.jpの選定】  
 @マーク以下のメールサーバ名及びメールアドレスについては、OCNが自動選定します。

ご利用開始後にアカウント追加、変更をお申込みの場合も同様に@以下のメールサーバ名をお客さまで指定いただく事はできません。  
 メールアドレス毎に@以下が異なる場合もあります事を、予めご了承いただけます。

- ウイルスチェックサービスを申し込む(1メールアドレス毎に210円(税込)/月)
- オプション(メールアドレス追加)同時申込み有り(有料)  
 オプション申込書を合わせてご提出ください。

### 5 - 2. 引継ぎメールアカウント情報

他のOCN契約で利用中のOCNメールアドレスを本契約で引き続きご利用いただくことができます。引継ぎをご希望のお客さまは、以下の「他のOCN契約からメールアドレスの引継ぎを希望する」をチェックのうえ、引継ぎ元のOCNお客さま番号と引継ぎを希望するメールアカウント・メールサーバ名を記入ください。  
 ご契約者が同一の場合のみ、継続利用(引継ぎ)いただくことができます。ご契約が第3者からの引継ぎはできません。  
 ウイルスチェックサービス・メールアドレスについては、現在のご契約内容をそのまま引継ぎます。  
 OCNダイヤルアクセス契約等を廃止して本サービスに移行される場合、ペイオン、PlaceONサービスについては、継続利用いただくことはできません。改めてお申込みいただく事によりご利用が可能となります。

他のOCN契約からメールアドレスの引継ぎを希望する

➔ 引継ぎ元のOCNお客さま番号を記入ください

N	<input type="text"/>
---	----------------------

フリガナ	<input type="text"/>	メールサーバ名
引継ぎを希望するアカウント1	<input type="text"/>	@ ( <input type="text"/> ) ocn.ne.jp
フリガナ	<input type="text"/>	メールサーバ名
引継ぎを希望するアカウント2	<input type="text"/>	@ ( <input type="text"/> ) ocn.ne.jp
フリガナ	<input type="text"/>	メールサーバ名
引継ぎを希望するアカウント3	<input type="text"/>	@ ( <input type="text"/> ) ocn.ne.jp
フリガナ	<input type="text"/>	メールサーバ名
引継ぎを希望するアカウント4	<input type="text"/>	@ ( <input type="text"/> ) ocn.ne.jp

### 5 - 3. PageON情報

- ・他のOCN契約でご利用中のPageON URLを本契約に引継ぎ希望されるお客さまは以下を記入ください。
- ・ご契約者が同一の場合のみ継続利用(引継ぎ)いただく事ができます。(ご契約が第3者からの引継ぎはできません)
- ・PageONの登録 / 変更 / 廃止を希望される場合は、OCNホームページからお申込みください。 <http://www.ocn.ne.jp/business/support/index.html>

他のOCN契約からPageON URLの引継ぎを希望する

➔ 引継ぎ元のOCNお客さま番号を記入ください

N	<input type="text"/>
---	----------------------

## 6. 付加サービス情報(必須) - 1 / 2

- \*ご利用開始後にOCNメニュー変更が発生する場合、第6種OCN契約の変更申込書に合わせて、付加機能サービスの変更申込書の提出が必要となる場合があります。
- \*ご利用開始後にVPN接続形態の変更が発生する場合、GWサービスの変更申込書に合わせて、本サービスの変更申込書の提出が必要となります。
- \***申込書送付先は下記サービスの申込書送付先に準じることとなりますので、ご注意ください。**
- \*「IPv6トンネル接続サービス」・「ビジネスバックVPN」・「. Phone IP Centrex」・各種GWサービス・「一元故障受付サービス」・「OCN-SMFサービス」については、必ず営業担当者経由でお申込みください。

<b>ペイオンサービス</b>	<input type="checkbox"/> 利用しない <input type="checkbox"/> 利用する ⇨ <b>以下のホームページにてサービスの内容をご確認ください。</b> <a href="http://com-payon.ocn.ne.jp/portal/cgi-bin/ptl_ocnshoptop">http://com-payon.ocn.ne.jp/portal/cgi-bin/ptl_ocnshoptop</a> <b>*ペイオンサービスの利用を希望される場合は、OCNメールアドレスの申込みが必須となります。</b>
<b>OCNセキュリティチェックサービス(無料)</b>	セキュリティ調査をご希望のお客さまは、開通後にOCNホームページよりお申込みください。OCN回線契約のご利用開始日より1週間程度でお申込みいただくことができます。 ⇨ <b>以下のホームページにてサービスの内容をご確認ください。</b> <a href="https://www.security.ocn.ne.jp/">https://www.security.ocn.ne.jp/</a>
<b>ローミングサービス/ OCN暗号メールサービス/ Webゲートウェイサービス</b>	ローミングサービス・OCN暗号メールサービス・Webゲートウェイサービスをご希望のお客さまは、OCNホームページよりお申込みください。OCN回線契約のご利用開始日より1週間程度でお申込みいただくことができます。 ⇨ <b>以下のホームページにてサービスの内容をご確認ください。</b> (ローミングサービス) <a href="http://www.ocn.ne.jp/option/roaming/">http://www.ocn.ne.jp/option/roaming/</a> (OCN暗号メールサービス) <a href="http://www.ocn.ne.jp/business/security/encryption/index.html">http://www.ocn.ne.jp/business/security/encryption/index.html</a> (Webゲートウェイサービス) <a href="http://www.ocn.ne.jp/business/security/webgw/">http://www.ocn.ne.jp/business/security/webgw/</a> 他契約回線サービスからの変更(移行)の場合、回線契約を跨いで引継ぎ利用いただくことはできません。一旦廃止して、改めてお申込みいただく必要がありますので、ご注意ください。
<b>OCNホットスポット</b>	「OCNホットスポット 従量制プラン」はセット提供となります。ホットスポットご利用の意思に関わらず、無線LANの設定に必要な情報(ESS-ID、WEPキー)を後日郵送にて送付する「ご利用内容のご案内」にて通知させていただきます。 ⇨ サービス内容、「OCNホットスポット 定額制プラン」への変更手続きに関しては、以下のホームページにてご確認ください。 <a href="http://www.ocn.ne.jp/option/hotspot/index.html">http://www.ocn.ne.jp/option/hotspot/index.html</a>
<b>IPv6トンネル接続サービス</b> <small>ビジネスバックVPNとの併用はできません。</small>	<input type="checkbox"/> 利用しない <input type="checkbox"/> 利用する ⇨ <b>「IPv6トンネル接続サービス申込書」を合わせてお申込みください</b> 既に契約済みのOCN回線から本サービスへ移行(継続利用)を希望される場合は、以下をご了承いただきます。 ・IPv6トンネル接続サービス廃止・新設申込書を提出いただきます。 ・契約済み回線の廃止希望年月日をもって、ご利用中のIPv6トンネル接続サービスは停止します。
<b>OCN ビジネスバックVPN</b> <small>IPv6トンネル接続サービスとの併用はできません。</small>	<input type="checkbox"/> 利用しない <input type="checkbox"/> 利用する ⇨ <b>「OCN ビジネスバックVPN申込書」を合わせてお申込みください</b> 既に契約済みのOCN回線から本サービスへ移行(継続利用)を希望される場合は、以下をご了承いただきます。 ・ビジネスバックVPN変更申込書を提出いただきます。ただし、契約者名義に変更が発生する場合、または、ビジネスバックVPNの機種を変更する場合は、すべて新設、廃止申込書でお申込みいただきます。
<b>. Phone IP Centrex</b>	<input type="checkbox"/> 利用しない <input type="checkbox"/> 利用する ⇨ <b>「. Phone IP Centrex申込書」を合わせてお申込みください</b> 既に契約済みのOCN回線から本サービスへ移行(継続利用)を希望される場合は、以下をご了承いただきます。 ・移行に伴い、割り当てIPアドレスに変更が発生する場合は、. Phone IP Centrexの変更申込みが必要となります。 ・. Phone IP Centrexの契約内容の変更は、必ず、. Phone IP Centrexの申込書にてお申込みいただきます。
<b>OCN PCパトロール</b>	<input type="checkbox"/> 利用しない <input type="checkbox"/> 利用する ⇨ <b>「OCN PCパトロール申込書」を合わせてお申込みください</b> 既に契約済みのOCN回線から本サービスへ移行(継続利用)を希望される場合は、以下をご了承いただきます。 既に契約済みのOCN回線から本サービスへ移行する場合は、OCN PCパトロールの変更申込書を提出いただきます。

## 6. 付加サービス情報(必須) - 2 / 2

- \*ご利用開始後にOCNメニュー変更が発生する場合、第6種OCN契約の変更申込書に合わせて、付加機能サービスの変更申込書の提出が必要となる場合があります。
- \*ご利用開始後にVPN接続形態の変更が発生する場合、GWサービスの変更申込書に合わせて、本サービスの変更申込書の提出が必要となります。
- \*申込書送付先は下記サービスの申込書送付先に準じることとなりますので、ご注意ください。**
- \*「IPv6トンネル接続サービス」・「ビジネスバックVPN」・「.Phone IP Centrex」・各種GWサービス・「一元故障受付サービス」・「OCN-SMFサービス」については、必ず営業担当者経由でお申込みください。**

<p><b>各種GWサービス</b> (Arcstar IP-VPN、VPNゲートウェイサービス)</p>	<p><input type="checkbox"/> 接続しない</p> <p><input type="checkbox"/> 接続する</p> <p style="margin-left: 20px;"><input type="checkbox"/> VPNゲートウェイサービス ( OCNタイプ クローズドIPタイプ ) クローズドIPタイプの場合、別途アクセス付加料金210円(税込)がかかります</p> <p style="margin-left: 40px;">⇒ 「VPNゲートウェイサービス申込書」をあわせてお申込みください</p> <p style="margin-left: 20px;">⇒ 接続先ゲートウェイ番号(N _____) 既設VPNへの拠点追加の場合はN番号を記入ください 上記接続形態が変更になる場合は、「VPNゲートウェイサービス変更申込書」と本サービスの変更申込書をあわせて提出ください</p> <p style="margin-left: 20px;"><input type="checkbox"/> Arcstar IP-VPN IPsec接続機能 ( 共有GW 占有GW )</p> <p style="margin-left: 40px;">⇒ 「Arcstar IP-VPN IPsec接続機能申込書」をあわせてお申込みください</p> <p style="margin-left: 20px;">⇒ 接続先VPN番号(V _____) 既設VPNへの拠点追加の場合はVPN番号を記入ください 上記接続形態が変更になる場合は、「Arcstar IP-VPN IPsec接続機能変更申込書」と本サービスの変更申込書を合わせて提出ください</p>
<p><b>一元故障受付サービス</b></p>	<p><input type="checkbox"/> 申込まない</p> <p><input type="checkbox"/> 申込む ⇒ 「一元故障受付用申込書」を合わせてお申込みください</p>
<p><b>OCN-SMFサービス</b></p> <p>下記オプションサービスとの併用はできません。</p> <ul style="list-style-type: none"> <li>・OCN暗号メールサービス</li> <li>・Webゲートウェイサービス</li> <li>・IPv6トンネル接続サービス</li> <li>・OCNビジネスバックVPN</li> <li>・.Phone IP Centrex</li> <li>・OCN PC/パトロール</li> <li>・各種GW接続サービス</li> <li>・一元故障受付サービス</li> </ul>	<p><input type="checkbox"/> 利用しない</p> <p><input type="checkbox"/> 利用する</p> <p style="margin-left: 20px;"><input type="checkbox"/> OCN-SMFの管理者回線として利用 ⇒ 「OCN-SMFサービス(運用管理者申請申込書)」及び「OCN-SMFサービスオプション申込書」をあわせてお申込みください</p> <p style="margin-left: 20px;"><input type="checkbox"/> OCN-SMFの一般回線として利用 ⇒ 「OCN-SMFサービスオプション申込書」をあわせてお申込みください</p> <p>実際のお申込みに際しては、「OCN-SMFサービス(運用管理者申請申込書)」と合わせてご提出頂く必要があります。 運用管理者の許可なく、OCN-SMFに一般回線を追加/廃止することはできません。 既に契約済みのOCN回線から本サービスへ移行(継続利用)を希望される場合は、すべて新設、廃止申込書でお申込みいただけます。</p>

OCNビジネスバックVPN、.Phone IP Centrex、IPv6トンネル接続サービスは、Bフレッツ ビジネスタ입「ひかり電話ビジネスタ입」対応、および同サービスタイプ「ひかり電話ビジネスタ입」対応と併せてのご利用はできません。

## 【販売担当者記入欄】

お客さま区分	<input type="checkbox"/> 法人 <input type="checkbox"/> 個人 <input type="checkbox"/> 外国公館等 <input type="checkbox"/> 国・地方自治体	契約ID	<input type="text"/> <input type="text"/> <input type="text"/> <input type="text"/> <input type="text"/> <input type="text"/> <input type="text"/> <input type="text"/> <input type="text"/> <input type="text"/> <input type="text"/> <input type="text"/> <input type="text"/> <input type="text"/> <input type="text"/> <input type="text"/>																
販売区分	窓口 通営 NW営業 116 テレマ直営 テレマ委託 販売パートナー 法人営業 法営本 代理店 その他	枝番	<input type="text"/> - <input type="text"/> <input type="text"/> <input type="text"/> <input type="text"/> <input type="text"/> <input type="text"/> <input type="text"/> <input type="text"/> <input type="text"/> <input type="text"/> <input type="text"/> <input type="text"/> <input type="text"/> <input type="text"/> <input type="text"/>																
<販売事業所コード> <イベントコード>	<table border="1" style="width: 100%; text-align: center;"> <tr> <td style="width: 20px;">8</td> <td style="width: 20px;">3</td> <td style="width: 20px;">9</td> <td style="width: 20px;">0</td> <td style="width: 20px;">0</td> <td style="width: 20px;">0</td> <td style="width: 20px;">0</td> <td style="width: 20px;">0</td> </tr> <tr> <td> </td> <td> </td> <td> </td> <td> </td> <td> </td> <td> </td> <td> </td> <td> </td> </tr> </table>	8	3	9	0	0	0	0	0									販売部門 販売店名 担当者名	部課名 NTT Communications Value Partner Produce Inc.
8	3	9	0	0	0	0	0												
*販売事業所コード(代理店コード含む)は必ず記入願います。 記事欄	TEL FAX E-Mail	プロデュースINC. 担当 森	Tel 0120-435-233 Fax 0120-435-230																

## 申込書等にご記入いただく個人情報の取扱いについて

当社は、お客様が当社の提供する第6種OCNオープンコンピュータ通信網サービス 光アクセスIP1「Bフレッツ」プランのお申込みの際にご記入いただきました、お客様の個人情報を、以下の通りお取り扱いいたします。

なお、下記に同意の上個人情報をご提供頂けない場合には、通信サービス等を提供させていただくことができませんので、ご了承いただきますようお願い申し上げます。

当社はおお客様からご提供いただいた個人情報の保護に関し、以下の取組みを実施いたしております。

1. 当社は、個人情報に関する法令及びその他の規範を遵守し、お客様の大切な個人情報の保護に万全を尽くします。

2. 当社は、ご提供いただいた個人情報については、下記の目的の範囲内で適正に取り扱いさせていただきます。

- ・ご本人確認、ご利用料金の請求、及びご利用料金・ご利用サービス提供条件の変更、工事日、ご利用サービスの停止・中止・契約解除の通知並びにその他当社サービスの提供に係ること
- ・電話、電子メール、郵送等各種媒体により、当社のサービスに関する販売推奨・アンケート調査及び景品等の送付を行うこと
- ・当社のサービスの改善又は新たなサービスの開発を行うこと
- ・お問い合わせ、ご相談にお答えすること

なお、上記利用目的の他、サービス・アンケート等により個別に利用目的を定める場合があります。

3. 当社は、ご提供いただいた個人情報を適正に取扱うため、社内規程及び社内管理体制の整備、従業員の教育、並びに、個人情報への不正アクセスや個人情報の紛失、破壊、改ざん及び漏洩等防止に関する適切な措置を行い、また、その見直しを継続して図ることにより、個人情報の保護に努めてまいります。

4. 当社は、ご提供いただいた個人情報については、上記利用目的を達成するため、業務委託先又は提携先に預託する場合がございます。その場合は、個人情報の保護が十分に図られている企業を選定し、個人情報保護の契約を締結する等必要かつ適切な処置を実施いたします。なお、法令等に基づき裁判所・警察機関などの公的機関から開示の要請があった場合については、当該公的機関に提供することがございます。

5. お客様が、お客様の個人情報の開示等をご希望される場合には、下記の当社窓口までご連絡いただければ合理的な範囲で速やかに対応いたします。なお、個人情報の開示等のご要望に対しては、1ご契約番号につき所定の事務取扱手数料を申し受けます。

< 個人情報保護に関するお問い合わせ先 >

個人情報お問合せ窓口 電話番号 0120 - 506 009 (平日 9:00 ~ 17:00)